

	<h2>Manual para la instalación de explorador KSI</h2>	Fecha de vigencia	15/09/2017
		Versión	1.0
		Clasificación de la información	Uso Interno

A continuación, se dará una descripción paso a paso del proceso para llevar a cabo la correcta instalación del explorador KSI, esta herramienta es la que utilizará para el cifrado y firma de documentos.

Procedimiento

Para la instalación del explorador KSI es necesario realizar la descarga desde la siguiente dirección <https://portal.gse.com.co/servicios/descargas/category/9-firma-y-validacion>, una vez se ingrese a la dirección mencionada se realizará la descarga del programa seleccionando la primera opción como se muestra en la imagen.



En el momento que termine la descarga obtendrá un archivo con el nombre esecure2.zip el cual debe ser descomprimido y obtendrá un archivo ejecutable como el que se muestra a continuación.

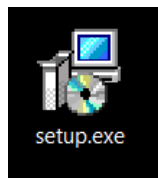

Este archivo debe ejecutarse dando doble click sobre el archivo, aparecerá un aviso de confirmación que indica que el programa se instalará y pregunta si queremos continuar con la instalación a lo que se dará click en "SI"

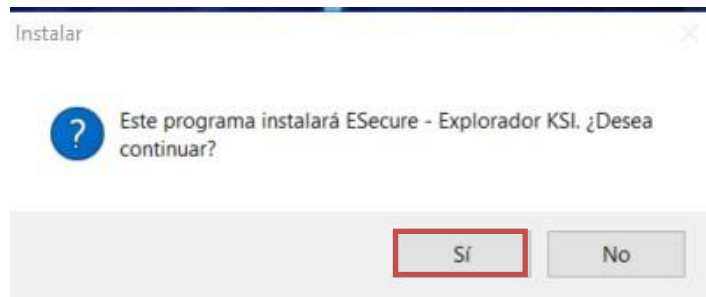

En el momento de dar click en "SI" aparecerá una confirmación que indica si desea permitir que se realicen cambios en el equipo, de clic en "SI" nuevamente, luego verá una ventana que indica que se debe seleccionar el idioma en el cual se quiere realizar la instalación, elija el idioma y de clic en aceptar.

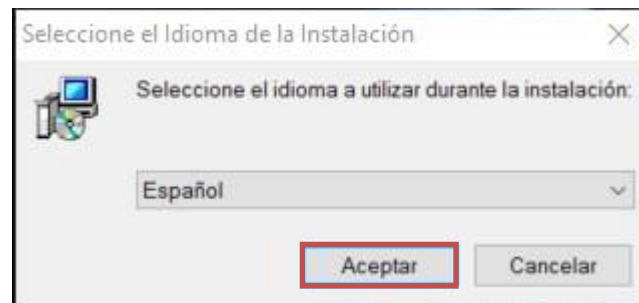

Después de elegir el idioma de su preferencia y dar click en aceptar se abrirá el asistente de instalación de "ESecure– Explorador KSI" luego debe dar click en siguiente.

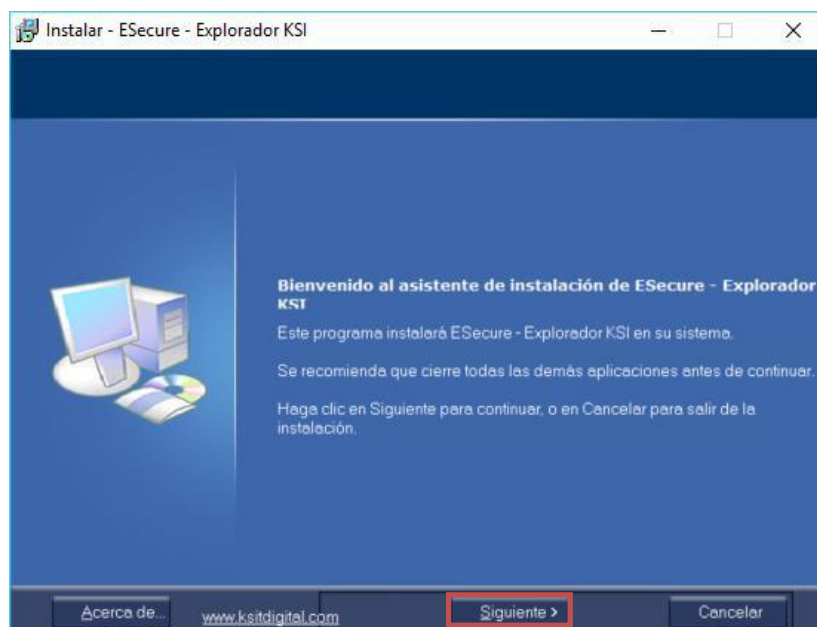

En la siguiente pantalla visualizará el "acuerdo de licencia" el cual se marca la opción "acepto el acuerdo" y luego dará click en siguiente.

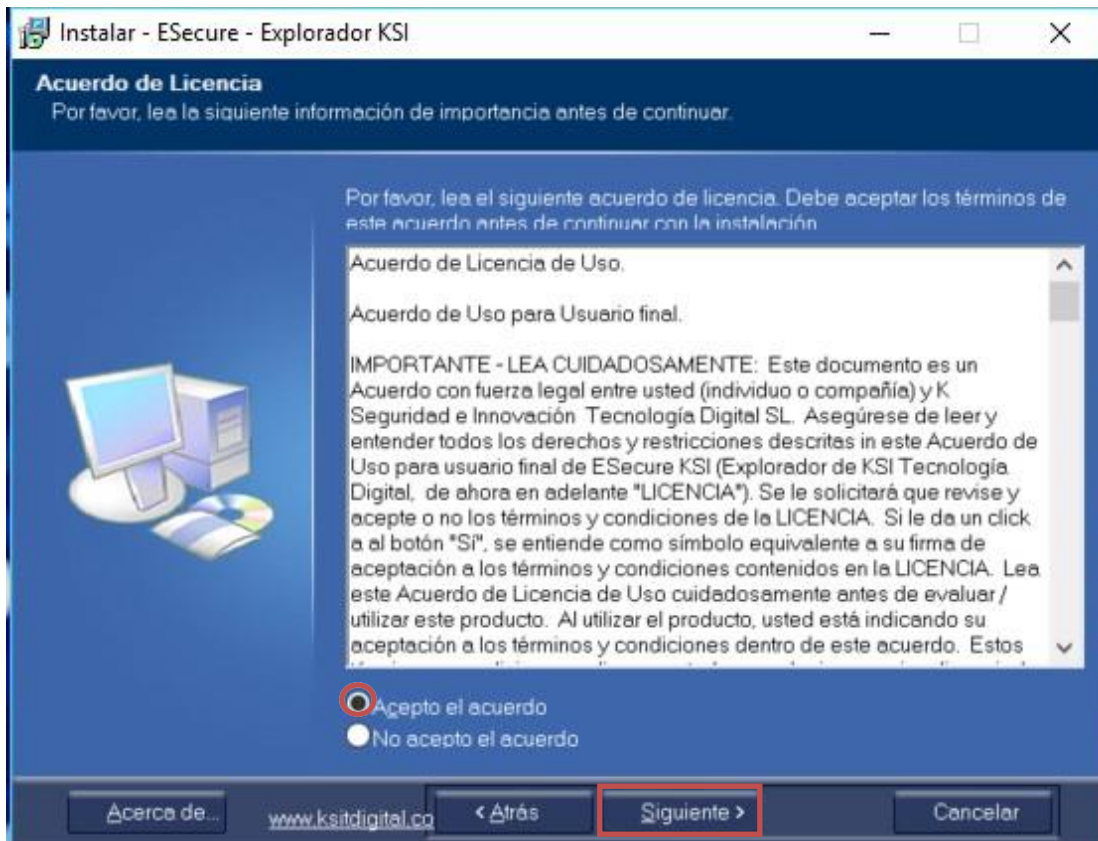

Si lo desea ingrese un nombre de usuario y de la organización que hará uso del software "explorador KSI" esta información la puede diligenciar en los campos destinados para ello como lo muestra la imagen y luego click en el botón siguiente.

Instalar - ESecure - Explorador KSI

Información de Usuario
Por favor, introduzca su información.

Nombre de Usuario:
Nombre de usuario

Organización:
Nombre de la organizacion

Acerca de... www.ksitdigital.co < Atrás **Siguiete >** Cancelar

Si es necesario seleccione la ubicación de la carpeta que almacenará la instalación del software "explorador KSI" se recomienda que deje la configuración como es presentada y de clic en siguiente.

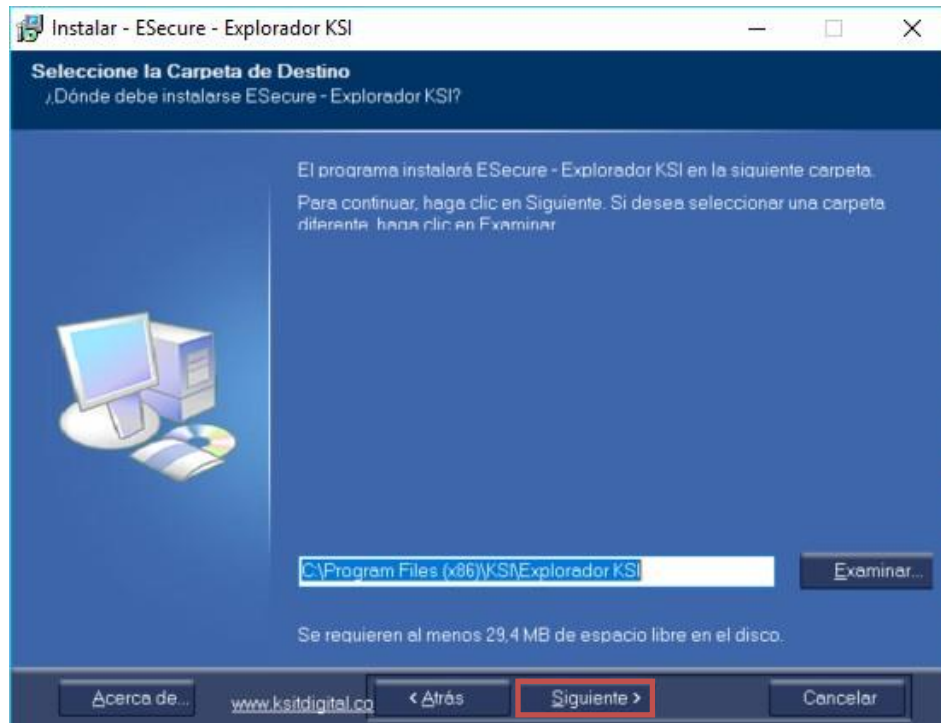

Deje la configuración que presenta la ventana y de click en siguiente.

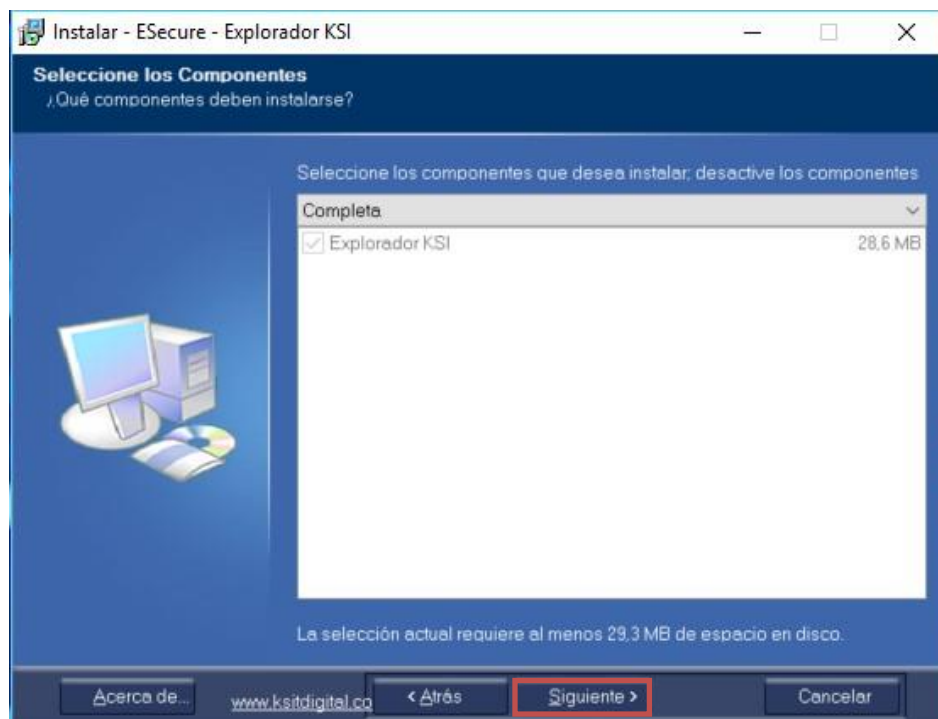

Nuevamente deje la configuración que presenta la ventana y de click en siguiente.

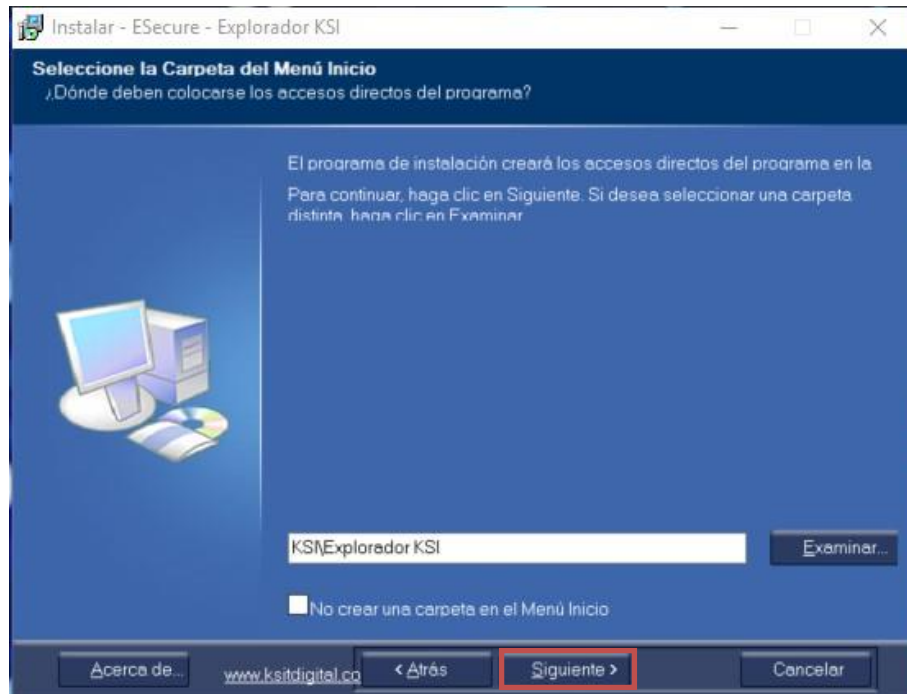

En esta ventana verifique que todas las casillas estén seleccionadas y de clic en siguiente.

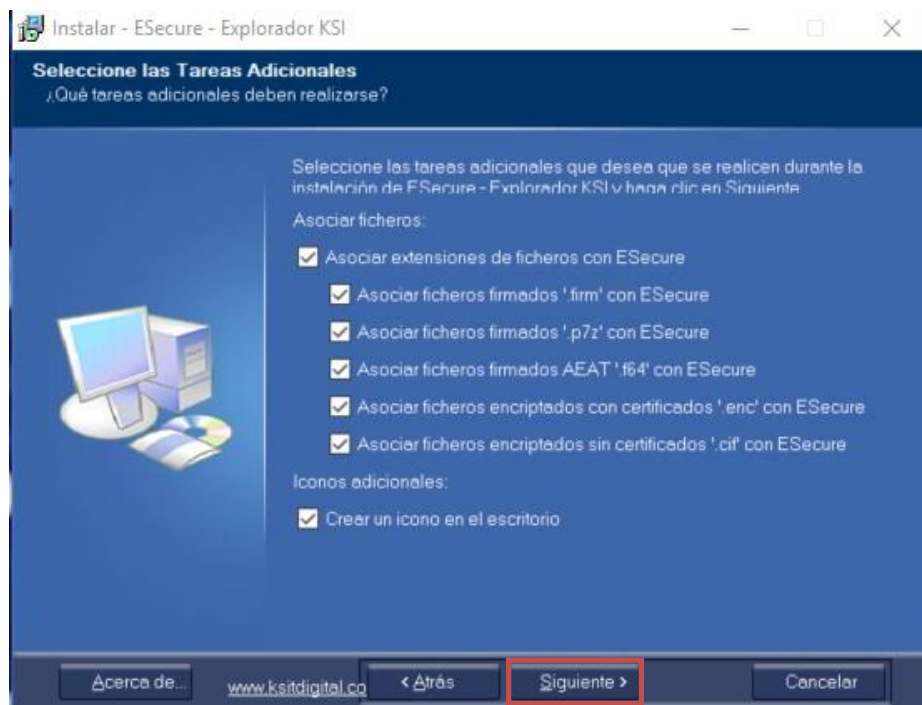

Para ejecutar la configuración realizada en los pasos anteriores de clic en instalar.

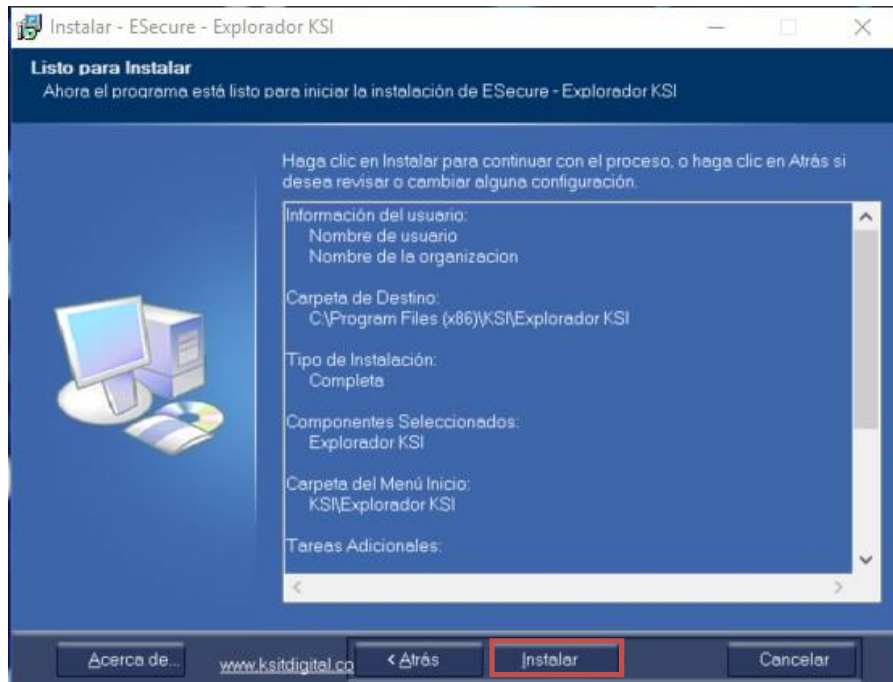

Para completar la instalación de clic en finalizar como se muestra a continuación.

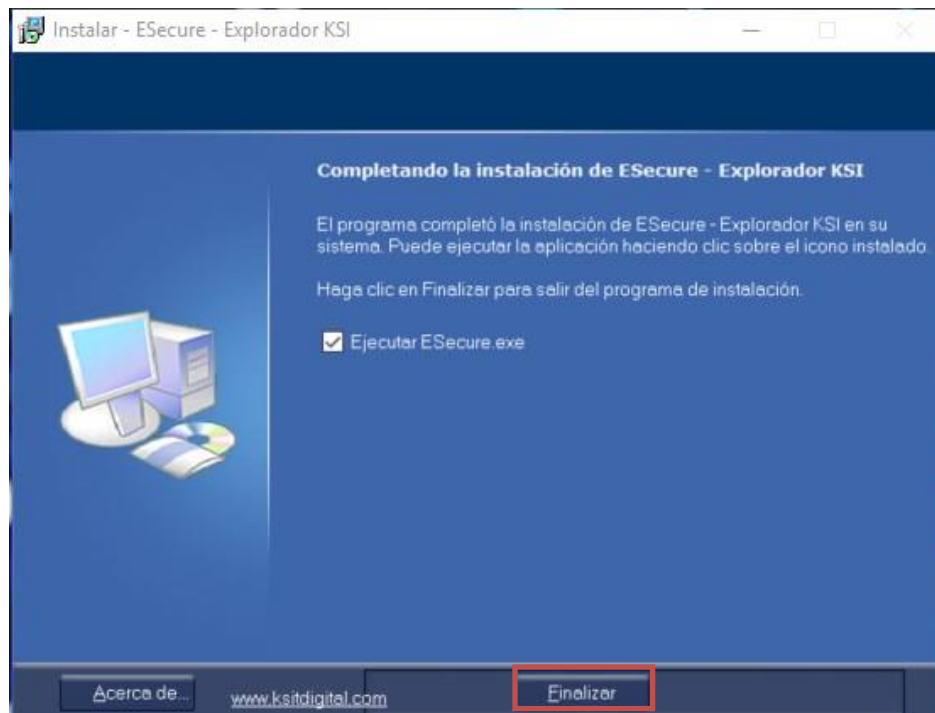

En su escritorio se creará un icono como el que se muestra a continuación.

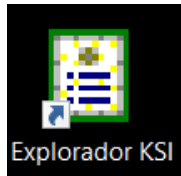

Para acceder a la aplicación solo debe dar doble click sobre el icono en su escritorio y podrá iniciar su proceso de firmado y cifrado de sus documentos.

